

Onda Cero Sierra

# MÁS DE UNO SIERRA – Jornada sobre la Esclerosis Múltiple en el Hospital Puerta de Hierro

.....

Este jueves 20 a las 16:00 horas se celebrará una jornada científica para pacientes y familiares de Esclerosis Múltiple en colaboración con Ademcvillalba, la Asociación de Esclerosis Múltiple de Collado Villalba, para dar a conocer esta enfermedad.

La esclerosis múltiple (EM) es una enfermedad crónica y de momento sin cura del sistema nervioso central que afecta a hombres y mujeres. Es una de las enfermedades neurológicas más comunes entre las personas jóvenes de entre 20 y 40 años de edad y discapacidad en los países desarrollados.

La esclerosis múltiple también es conocida como la enfermedad de las 1.000 caras y se presenta en diferentes formas debido a tener una diversidad tan grande de síntomas, dificulta el diagnóstico que se realiza a través de distintas pruebas y enfermedades.

Los diferentes síntomas pueden ser la manifestación de diferentes enfermedades que se deben descartar a través de pruebas.

La esclerosis múltiple es una enfermedad autoinmune. Esto significa que el sistema inmunológico ataca erróneamente al propio cuerpo, en el caso de la mielina. La mielina favorece la conducción de los impulsos nerviosos, por lo que cuando resulta dañada se interrumpe esta transmisión y aparecen los síntomas y signos característicos de la enfermedad. Estos ataques del sistema nervioso se conocen como brotes. La evolución de la EM es diferente en cada persona.



00:00

Podcast: [Reproducir en una nueva ventana](#) | [Descargar](#)



EM

Esclerosis Múltiple

Hospital Puerta de Hierro

Más de Uno Sierra

Mónica Ro

18 febrero, 2020

## SOBRE EL AUTOR



**MonicaRodriguez**

< MÁS DE UNO SIERRA – Introducción y Noticias de la

MÁS DE UNO SIERRA

## TE PUEDE INTERESAR

HOY POR HOY. ADEM prepara la jornada sobre Esclerosis Múltiple en el Puerta de Hierro

MÁS DE UNO SIERRA – La Tertulia de los martes con Marisa y Pilar y Deportes

MÁS DE UNO SIERRA – La Tertulia de los martes con Marisa y Pilar y Deportes

## DEJA UN COMENTARIO

Lo siento, debes estar conectado para publicar un comentario.

NOTICIAS RECIENTES

CANAL LA VOZ



HOY POR HOY. SER SALUDABLES.

Hospitalización ...

18 febrero, 2020



HOY POR HOY. Los comerciantes redoblan  
esfuer...

18 febrero, 2020

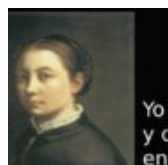

HOY POR HOY. Piden una calle en San  
Lorenzo p...

18 febrero, 2020

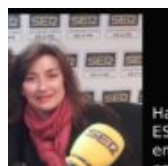

HOY POR HOY. ADEM prepara la jornada  
sobre Es...

18 febrero, 2020

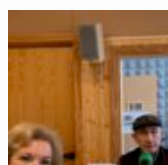

MÁS DE UNO SIERRA - La Tertulia de los  
martes...

18 febrero, 2020

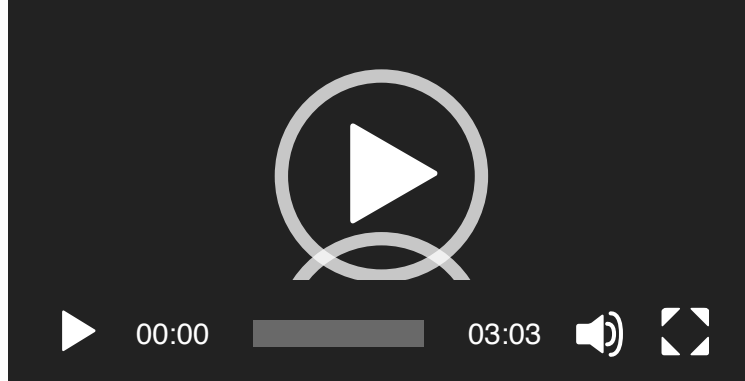

AUDIOS RADIO



L	M
3	4
10	11
17	18
24	25
« Ene	

@LaVozdelaSierra

00338313 00338314 00338311

